



Istituto Professionale di Stato per l'Enogastronomia e Ospitalità Alberghiera

"Caterina de' Medici"

Gardone Riviera (BS) – 25083 – Via R. Follereau, 1 – Tel. 0365/21107

Desenzano del Garda (BS) – 25015 – Via Michelangelo, 33 – Tel. 030/9120807

PEC: BSRH02000T@pec.istruzione.it – E-mail: BSRH02000T@istruzione.it

www.alberghierodemedici.edu.it C.F.: 87002610175 Cod.fatt.: UF2SEE Cod. min. BSRH02000T



C.d.D. n. 15 G

Gardone Riviera, 11 settembre 2020

Alle famiglie
Agli studenti
Ai docenti
Al personale ATA
Al sito web

OGGETTO: scansione ingressi e uscite dal 14 settembre 2020.

Si allega il prospetto degli ingressi e delle uscite scaglionati, che ciascuna classe dovrà seguire, come indicato nello schema sottostante.

Prima dell'ingresso gli alunni dovranno sostare negli appositi box disegnati sull'asfalto del parcheggio sottostante l'istituto, zona che utilizzeranno anche all'uscita per l'attesa del suono della campanella di fine lezione e per svolgere la ricreazione all'aperto, quando le condizioni meteorologiche lo consentiranno.

In queste fasi della giornata scolastica gli alunni saranno sorvegliati dai docenti in servizio e dovranno indossare l'apposito dispositivo di sicurezza (mascherina) e mantenere un distanziamento di almeno un metro.

Solo per il giorno **14 settembre 2020**, le classi prime inizieranno le lezioni alle 8.30 e saranno accolte dalla prof.ssa Varacchi.

Per quanto riguarda i trasporti, a seguito di varie interlocuzioni con le compagnie di servizio trasporti TPL / SIA, è previsione attendibile che vi siano sufficienti corse per soddisfare tutta l'utenza diretta a Gardone mantenendo un unico ingresso alle ore 8:00. Sarà cura di ciascuna famiglia verificare la fattibilità e ottenere le informazioni orarie del caso.

E' fortemente raccomandato evitare assembramenti sui mezzi di trasporto e servirsi di eventuali corse successive dei mezzi pubblici per evitare i rischi del mancato distanziamento.

Eventuali disservizi correlati ai trasporti possono essere segnalati alla segreteria o alla Dirigente per una valutazione del caso.

INGRESSO LATERALE AL PIANO RIALZATO (INGRESSO ABITUALE)

Classi	ora entrata	ora uscita
5C	8.00	11.50
4B	8.02	11.52
4C	8.04	11.54
5A	8.06	11.56
4A	8.08	11.58
5B	8.10	12.00
1A	8.12	12.02
2B	8.14	12.04

INGRESSO PORTA USCITA D'EMERGENZA AL PIANO SEMINTERRATO

Classi	ora entrata	ora uscita
2C	8.00	11.50
1B	8.02	11.52
1C	8.04	11.54
3B	8.06	11.56
3A	8.08	11.58
2A	8.10	12.00

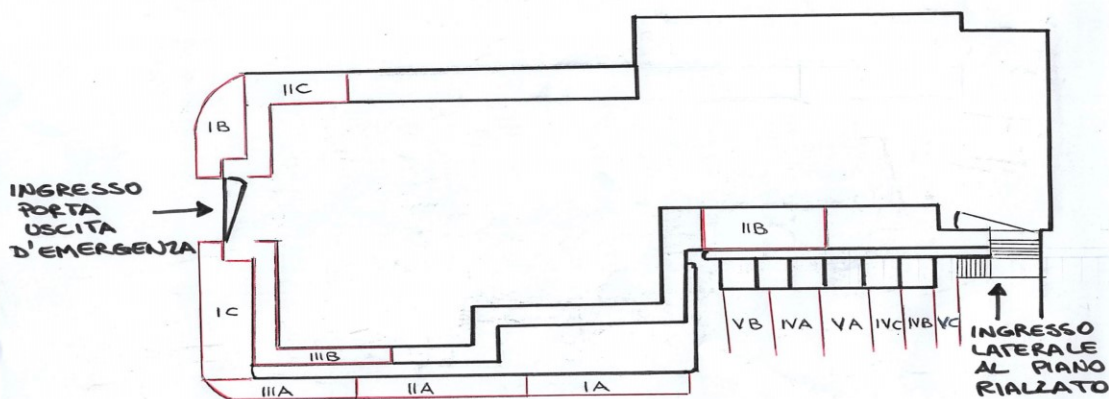

La Dirigente Scolastica
Dott.ssa Tecla Gaio

"Documento informatico firmato digitalmente
ai sensi del D. Lgs 82/2005 ss.mm.ii. e norme collegate"